

Façade nord-ouest villa A

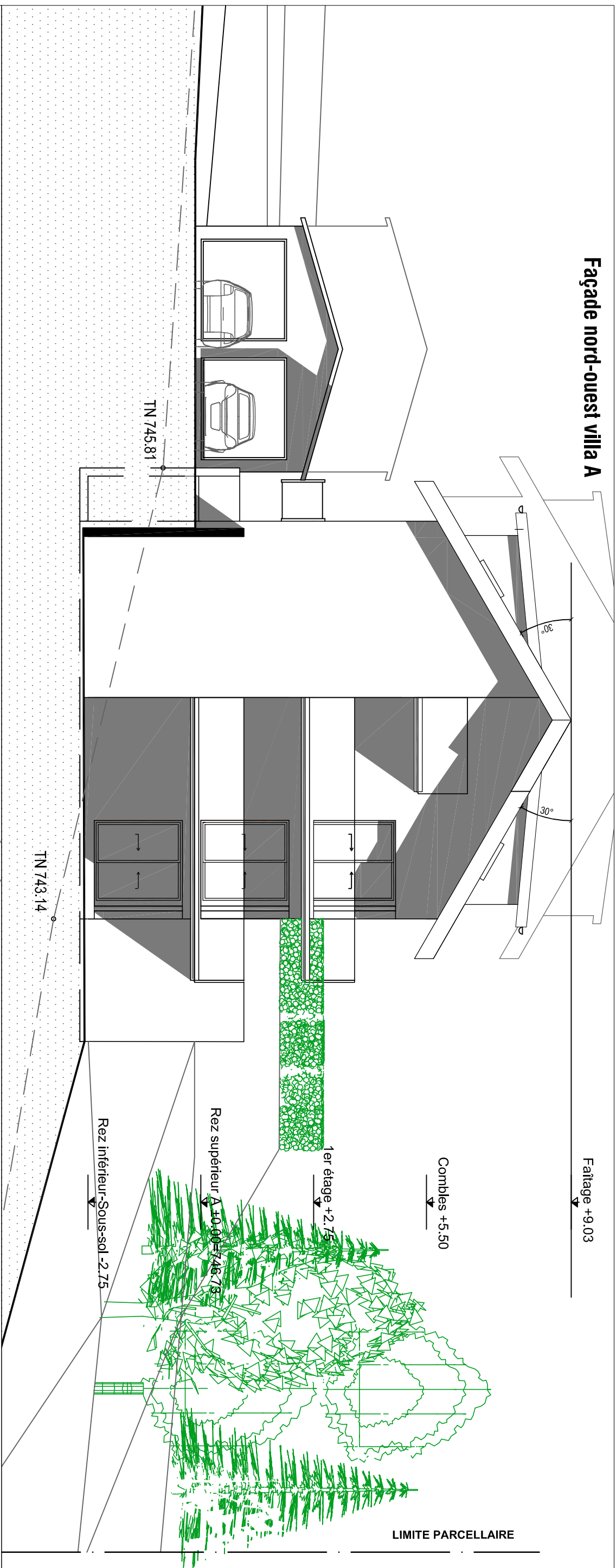

Faitage +9.03

Combles +5.50

1er étage +2.75

Rez supérieur A ±0.00=746.73

Rez inférieur-Sous-sol -2.75

TN 743.14

TN 745.81

LIMITE PARCELLAIRE

Façade sud-est villa A

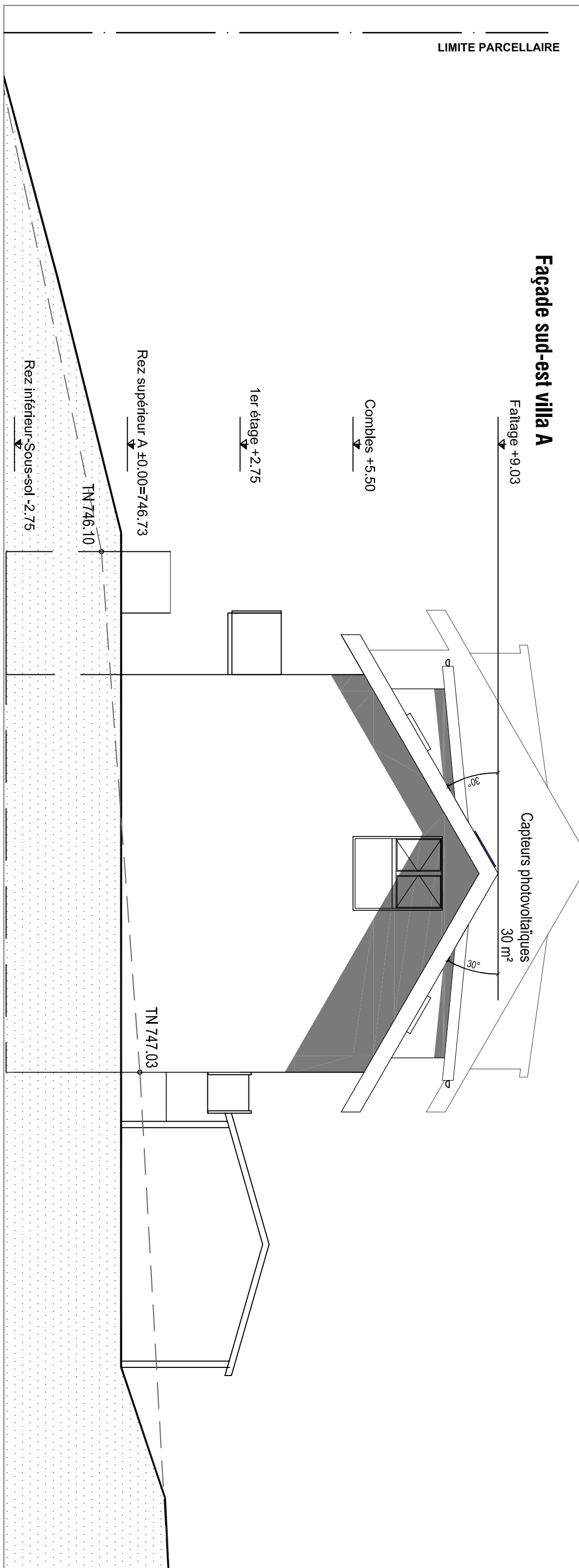

Faitage +9.03

Combles +5.50

1er étage +2.75

Rez supérieur A ±0.00=746.73

Rez inférieur-Sous-sol -2.75

Capteurs photovoltaïques
30 m²

30°

30°

TN 747.03

TN 746.10

LIMITE PARCELLAIRE



A05 ARCHITECTURE SA / BUREAU DE LAUSANNE
 F. JOHNER Architecte ETS-HES / UTS / GPA
 Architecture / solaire / urbanisme / économies d'énergies
 Information construction / expertises
 Rte de Cossonay 194 - 1020 Renens / Av. Maurice Trollet 152 - 1950 Sion
 TEL.: 021 625 03 03 - FAX.: 021 312 70 86 - PORTABLE 077 40 99 770
 E-MAIL: a05.arch@bluewin.ch

PRF 190, Chemin Raidillon 12 - 1066 Epalinges
 Démolition du bâtiment existant, morcellement et construction
 de deux villas A et B avec deux logements, des garages et abris à voiture
 Date: 06.05.2020

Ech. 1/200
 Dess. F.J.

façades nord-ouest et sud-est villa A