

**Façade nord-ouest villa B**

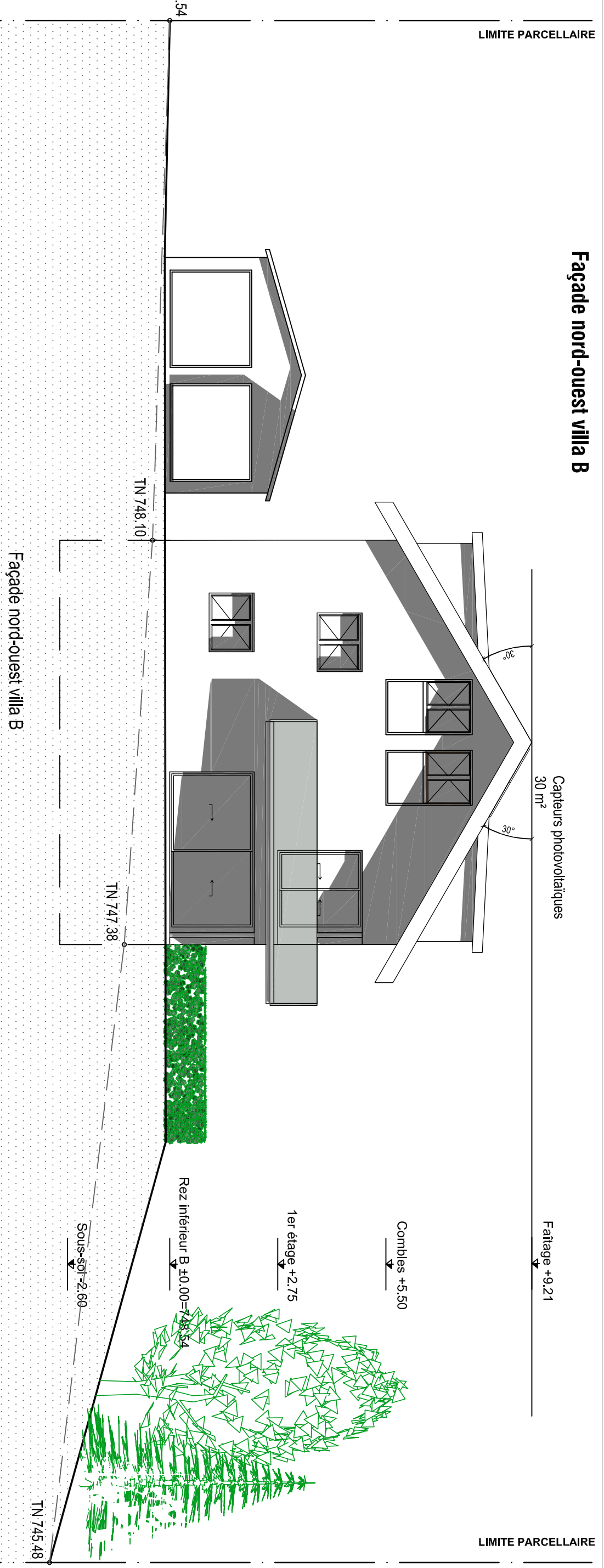

Capteurs photovoltaïques  
30 m<sup>2</sup>

Faîtage +9.21

LIMITE PARCELLAIRE

LIMITE PARCELLAIRE

Combles +5.50

1er étage +2.75

Rez inférieur B ±0.00=748.54

Sous-sol -2.60

TN 745,48

TN 747,38

TN 748,10

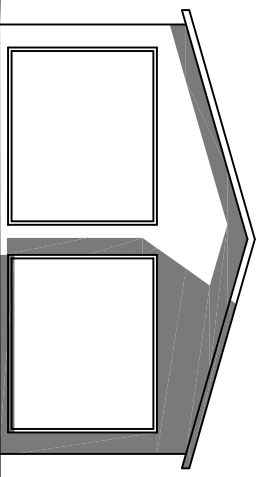

**Façade sud-est villa B**

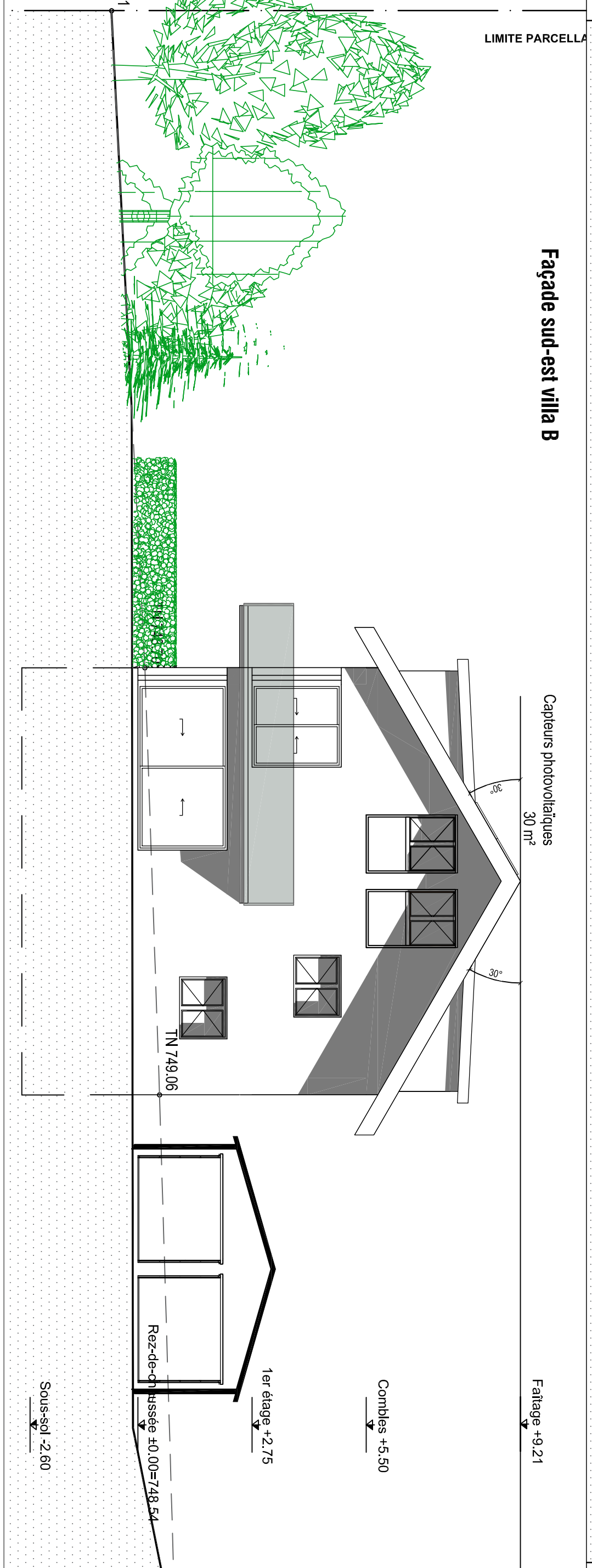

Capteurs photovoltaïques  
30 m<sup>2</sup>

Faîtage +9.21

Combles +5.50

1er étage +2.75

Rez-de-chaussée ±0.00=748.54

Sous-sol -2.60

TN 749,06

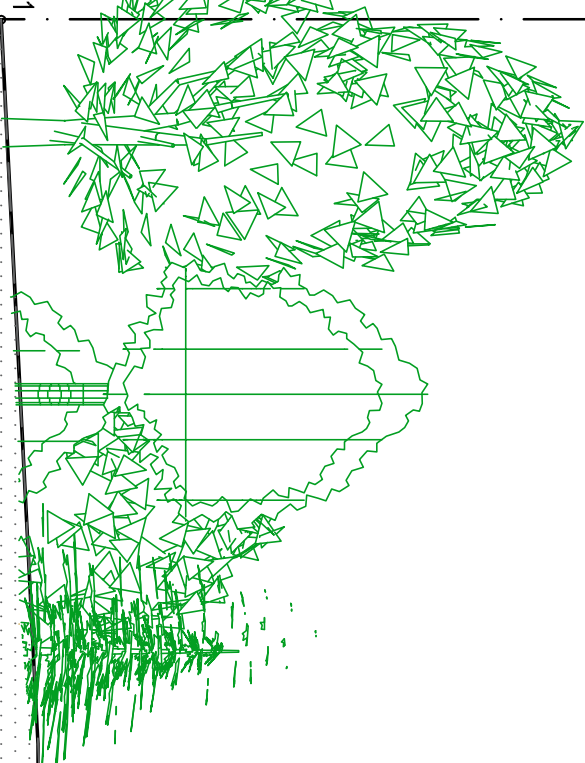

A05 ARCHITECTURE SA / BUREAU DE LAUSANNE  
F. JOHNER Architecte ETS-HES / UTS / GPA  
Architecture / solaire / urbanisme / économies d'énergies  
Information construction / expertises  
Rte de Cossonay 194 - 1020 Renens / Av. Maurice Trollet 152 - 1950 Sion  
TEL.: 021 625 03 03 - FAX.: 021 312 70 86 - PORTABLE 077 40 99 770  
E-MAIL: a05.arch@bluewin.ch

PRF 190, Chemin Raidillon 12 - 1066 Epalinges  
Démolition du bâtiment existant, morcellement et construction  
de deux villas A et B avec deux logements, des garages et abris à voiture

Date: 06.05.2020

Ech. 1/200  
Dess. F.J.

**façades nord-ouest et sud-est villa B**