

DP 39

TN 739.80

Vers collecteur existant

Chemin du Raidillon

Lot A1 terrain 513 m²

Rez-de-chaussée villa A

TN 746.70

Limite PPE projetée

Lot B1 terrain 248 m²

Rez-de-chaussée villa B

Lot B1 terrain 255 m²

1062

PLAN REZ-DE-CHAUSSEE APPARTS A1+A2

GARAGE A1 GARAGE A2

PLAN REZ-DE-CHAUSSEE MAISONS B1+B2

GARAGE B2 GARAGE B1

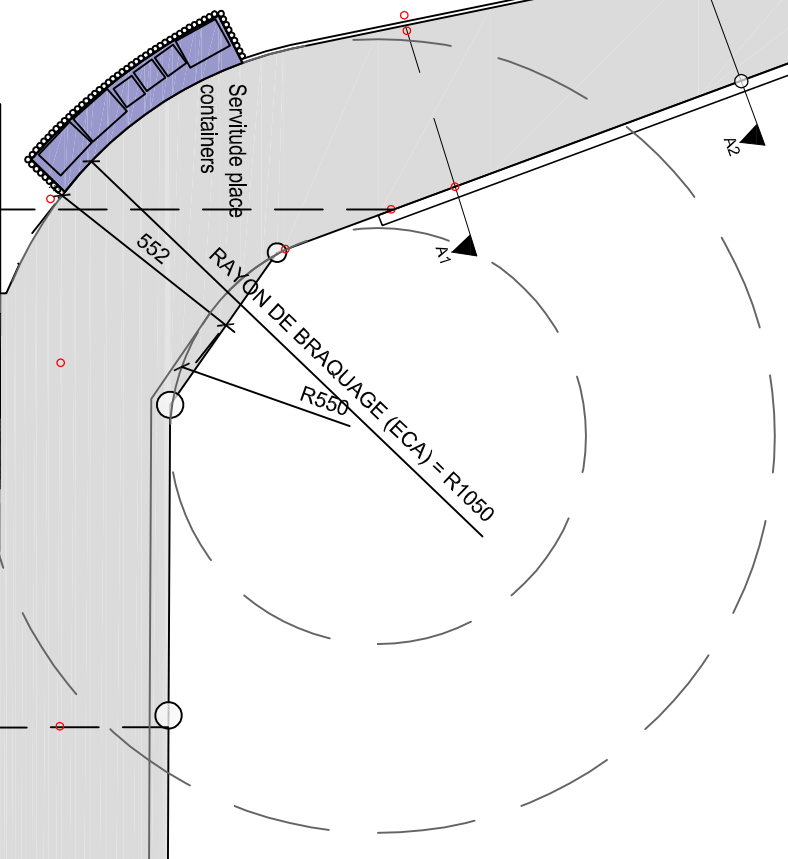
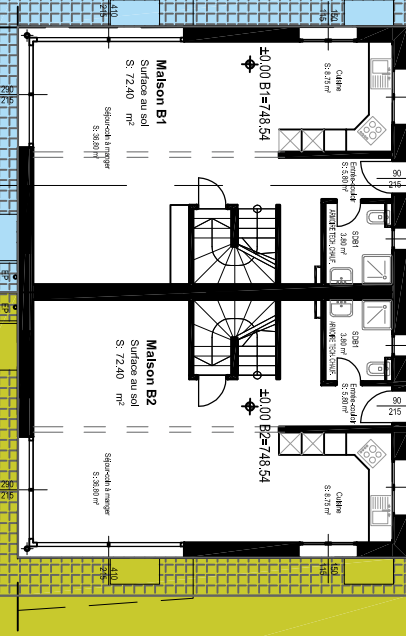
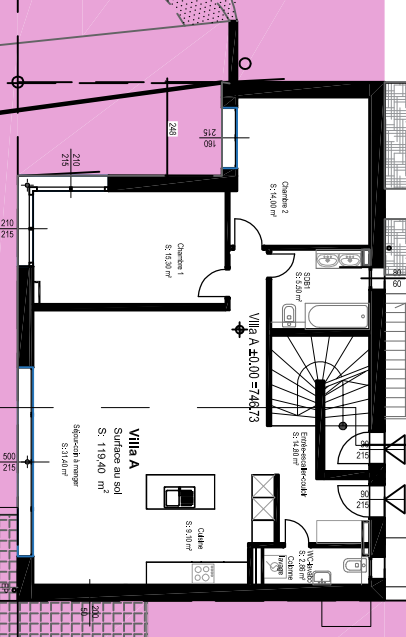

2248
LEGENDE:



A05 + EG SA / BUREAU DE LAUSANNE
F. JOHNER Architecte ETS-HES / UTS / GPA
Architecture / solaire / urbanisme / économies d'énergies
Information construction / expertises
Rte de Cossonay 194 - 1020 Renens / Av. Maurice Troillet 152 - 1950 Sion
TEL.: 021 625 03 03 - FAX.: 021 312 70 86 - PORTABLE 077 40 99 770
E-MAIL: a05.arch@bluewin.ch

PRF 190, Chemin Raidillon 12 - 1066 Epalinges
Démolition du bâtiment existant, morcellement et construction
de deux villas A et B avec deux logements, des garages et abris à voiture
Constitution PPE, PRF 190, plan aménag. ext. et des servitudes,
Lot A1 / lot A2 / lot B1 / lot B2

| | |
|------------------|------------|
| Date: 16.09.2020 | Ech. 1/100 |
| | Dess. F.J. |